



OBEC SVĚTNOV
Světnov 62, 591 02 Žďár nad Sázavou
kraj Vysočina

IČ: 00545031
obec@svetnov.cz

mob.605 143 578
tel/fax: 566 659 476

OBEC SVĚTNOV zveřejňuje
v souladu s ust. § 39 zákona č.128/2000 Sb., o obcích, v platném znění

ZÁMĚR č. 02/2018

Prodej pozemku:

Prodávající: - Obec Světnov, Světnov 62, IČ: 00545031, PSČ 591 01
prodává pozemek p.č. 614/5, o výměře 143m² a p.č. 594/3, o
výměře 1m², v k.ú. Světnov, dle nového GP

Kupující: - Vlastník č.e. 40, na jehož nemovitost navazují - p.č. 614/5, o
výměře 143m² a p.č. 594/3, o výměře 1m², v k.ú. Světnov

Písemné připomínky občanů je nutno podat u Obecního úřadu do 15-ti dnů ode dne vyvěšení.

Schváleno vyvěšení usnesením zastupitelstva obce dne: 21.8.2018 - č.08/2018

OBEC SVĚTNOV
591 02 Žďár nad Sázavou
Světnov 62, kraj Vysočina
IČ: 00545031 tel. 566 659 476

Pavel Štefan
starosta obce

Vyvěšeno: 7.9.2018

Sňato: 24.9.2018

Schváleno:

Vyvěšeno na stránkách obce: www.svetnov.cz

Příloha - nový GP

VÝKAZ DOSAVIDNÍHO A NOVÉHO STAVU ÚDAJŮ KATASTRU NEMOVITOSTÍ										str. 1	
Dosažitelný stav					Nový stav						
Číslo katastrální parcely	Výměra parc. m ²	Druh pozemku	Číslo pozemku	Značka vlnitá	Výměra parcely ha	Druh pozemku	Značka vlnitá	Typ stavby	Značka vlnitá	Přírodní stav	
										Územní výměra	Výměra dílu
594/1	12,34	travní p.	594/1	travní p.	12,33	travní p.	travní p.	2	594/1	1	12,33
614/1	12,61	travní p.	594/3	travní p.	1	travní p.	travní p.	2	594/1	1	1
			614/1	travní p.	11,17	travní p.	travní p.	2	614/1	1	11,17
			614/5	travní p.	1,43	travní p.	travní p.	2	614/1	1	1,43
	24,95				7,24	94					

7) Rozdíly v součtu výměr v důsledku započtení číselně určených parcel a dílů dle odst. 14,7 b) přílohy katastrální vyhlášky

Výkaz údajů o bonitovaných půdně ekologických jednotkách (BPEJ) k parcelám nového stavu										str. 1
Parcelní číslo podle katastru nemovitostí	Výměra ha	Kód BPEJ	Parcelní číslo podle katastru zjednotčené evidenc	Kód BPEJ	Výměra ha	Kód BPEJ	Parcelní číslo podle katastru zjednotčené evidenc	Kód BPEJ	Výměra ha	BPEJ na dílu parcely
594/1	51,71	83441	83441	83441	51,71					
594/3	7,22	83421	83421	83421	7,22					
614/1	11,17	83421	83421	83421	11,17					
614/5	1,43	83421	83421	83421	1,43					

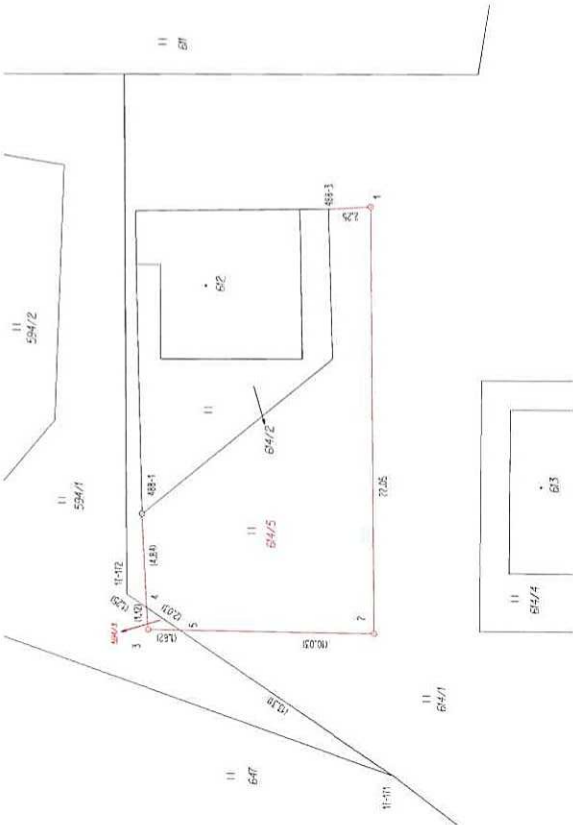

Seznam souřadnic (S-JTSK)

Číslo bodu	Souřadnice pro zápis do KN		Kód kvality	Poznámka
	Y	X		
17-171	640059,34	1108979,23	3	znak z plástu
17-172	640050,04	1108965,49	3	kolik
488-1	640045,91	1108966,27	3	znak z plástu
488-3	640030,12	1108975,84	3	barva, beton
1	640029,98	1108978,07	3	znak z plástu
2	640052,01	1108978,24	3	znak z plástu
3	640051,86	1108966,59	3	znak z plástu
4	640050,74	1108966,53	3	znak z plástu
5	640051,86	1108966,21	3	

GEOMETRICKÝ PLÁN		Jméno příjmení		Stavba	
přo		Ing. Libor Svoboda		Stavba	
rozdělení pozemku		491/95		Stavba	
		Číslo 253/2018		Stavba	
Výsledil: GB-geodezie, spol. s r.o.		Katastrální úřad souhlasil s. číslování parcel.		Stavba	
Tuřenska 152/192b, Siletina 62700 Brno				Stavba	
provoz Zdraví ned. Slávkova				Stavba	
Číslo plánu 366-30002/2018				Stavba	
Okres Zlín nad Slávkou				Stavba	
ČEČE SVĚTNOV				Stavba	
Kat. území SVĚTNOV				Stavba	
Mapový list DMK				Stavba	
Dosažitelný stav pozemku byla poskytnuta				Stavba	
možnost seznámit se v sítně a průběhu				Stavba	
nurnovních hranic, které byly rozloženy				Stavba	
přesazováním spůsobem.				Stavba	